

## PLANO ANUAL DE ATIVIDADES

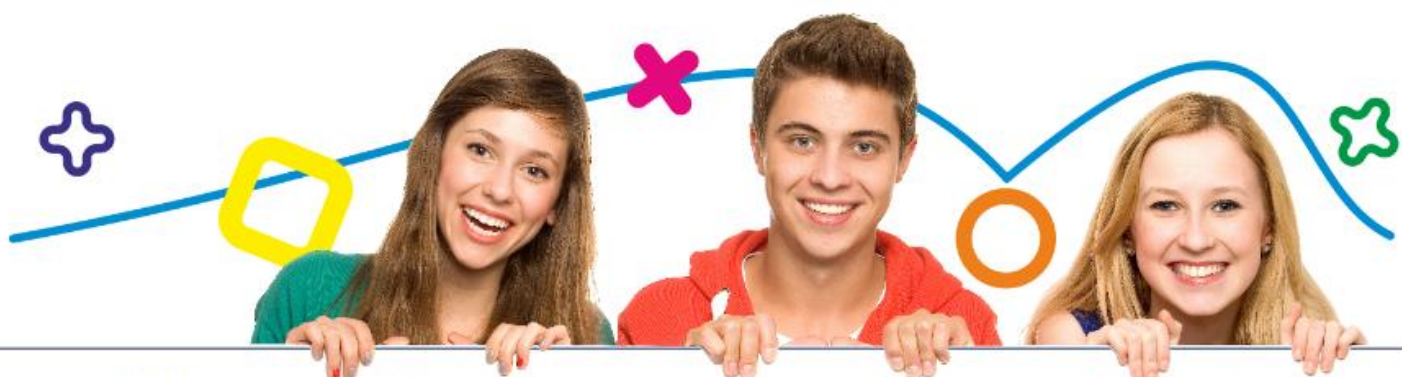

*Valorizar todos para a inclusão e sucesso de cada um*

2025/2026

*“Cada atividade, uma oportunidade para crescer.”*

# ÍNDICE

Conteúdo

<b>INTRODUÇÃO</b> .....	<b>4</b>
<b>EIXOS ESTRATÉGICOS – PROJETO EDUCATIVO</b> .....	<b>5</b>
<b>PERFIL DO ALUNO À SAÍDA DA ESCOLARIDADE OBRIGATÓRIA</b> .....	<b>6</b>
<b>AVALIAÇÃO</b> .....	<b>6</b>
<b>INTERVENIENTES NA ELABORAÇÃO E ESTRUTURAS RESPONSÁVEIS</b> .....	<b>6</b>
<b>ATIVIDADES TRANSVERSAIS DO AGRUPAMENTO</b> .....	<b>5</b>
<b>DEPARTAMENTO CURRICULAR DO PRÉ ESCOLAR E 1.º CICLO</b> .....	<b>6</b>
Escola Básica de Arco de Baulhe .....	6
Escola Básica de Cavez .....	7
Escola Básica da Faia .....	7
Escola Básica de Pedraça.....	8
Escola Básica Professora Filomena Mesquita.....	9
Escola Básica Padre Doutor Joaquim Santos .....	9
Jardim de Infância de Santa Senhorinha.....	10
Inglês 1.º Ciclo .....	11
<b>DEPARTAMENTO CURRICULAR DE LÍNGUAS</b> .....	<b>11</b>
<b>PORTUGUÊS – 2.º Ciclo</b> .....	<b>11</b>
<b>PORTUGUÊS – 3.º Ciclo/Secundário</b> .....	<b>12</b>
<b>INGLÊS – 2.º Ciclo</b> .....	<b>12</b>
<b>INGLÊS – 3.º Ciclo/Secundário</b> .....	<b>13</b>
<b>FRANCÊS</b> .....	<b>13</b>
<b>DEPARTAMENTO CURRICULAR DE CIÊNCIAS HUMANAS E SOCIAIS</b> .....	<b>14</b>
<b>HISTÓRIA E GEOGRAFIA DE PORTUGAL</b> .....	<b>14</b>
<b>EDUCAÇÃO MORAL E RELIGIOSA CATÓLICA</b> .....	<b>15</b>
<b>GEOGRAFIA</b> .....	<b>16</b>

<b>FILOSOFIA.....</b>	<b>16</b>
<b>ECONOMIA.....</b>	<b>16</b>
<b>DEPARTAMENTO CURRICULAR DE CIÊNCIAS EXATAS DA NATUREZA E TECNOLOGIAS.....</b>	<b>17</b>
<b>MATEMÁTICA/CIÊNCIAS NATURAIS – 2.º Ciclo.....</b>	<b>17</b>
<b>MATEMÁTICA – 3.º Ciclo/Secundário.....</b>	<b>17</b>
<b>CIÊNCIAS NATURAIS/BIOLOGIA.....</b>	<b>17</b>
<b>FÍSICA E QUÍMICA.....</b>	<b>18</b>
<b>TECNOLOGIAS DA INFORMAÇÃO E COMUNICAÇÃO.....</b>	<b>18</b>
<b>DEPARTAMENTO CURRICULAR DE EXPRESSÕES.....</b>	<b>19</b>
<b>EDUCAÇÃO VISUAL/ EDUCAÇÃO TECNOLÓGICA (Grupos 240 e 530).....</b>	<b>19</b>
<b>EDUCAÇÃO MUSICAL.....</b>	<b>20</b>
<b>ARTES VISUAIS.....</b>	<b>21</b>
<b>EDUCAÇÃO FÍSICA.....</b>	<b>22</b>
<b>EDUCAÇÃO INCLUSIVA.....</b>	<b>22</b>
<b>ESTRUTURAS INTERMÉDIAS.....</b>	<b>23</b>
<b>BIBLIOTECA ESCOLAR.....</b>	<b>23</b>
<b>GABINETE DE APOIO AO ALUNO E À FAMÍLIA (GAAF).....</b>	<b>24</b>
<b>SERVIÇO DE PSICOLOGIA E ORIENTAÇÃO (SPO).....</b>	<b>25</b>
<b>PROJETOS.....</b>	<b>26</b>
<b>VISITAS DE ESTUDO.....</b>	<b>28</b>
<b>CLUBES.....</b>	<b>32</b>
<b>CLUBE DE XADREZ.....</b>	<b>32</b>
<b>CLUBE GEOEXPLORADOR.....</b>	<b>33</b>
<b>CLUBE DE FRANCÊS.....</b>	<b>33</b>
<b>CLUBE DE TEATRO.....</b>	<b>34</b>
<b>CLUBE DE CIÊNCIAS.....</b>	<b>34</b>
<b>CLUBE DE CIÊNCIA VIVA NA ESCOLA (CCVNE).....</b>	<b>34</b>
<b>CLUBE DE HISTÓRIA.....</b>	<b>34</b>

---

## INTRODUÇÃO

O Plano Anual de Atividades (PAA) do Agrupamento de Escolas de Cabeceiras de Basto (AECB) constitui um dos instrumentos de concretização do Projeto Educativo, ao qual se encontra subordinado. Este documento reúne a diversidade de atividades a desenvolver em todas as escolas do Agrupamento, promovidas pelos diferentes departamentos curriculares e por outros elementos da Comunidade Educativa, refletindo, assim, o exercício pleno da sua autonomia.

Neste enquadramento, o principal objetivo do PAA do AECB centra-se na promoção do sucesso educativo dos alunos, a par do desenvolvimento de competências pessoais e sociais essenciais à sua formação enquanto cidadãos conscientes dos seus direitos e deveres.

Pretende-se que o PAA apresente uma estrutura clara e de fácil leitura, facilitando a operacionalização das atividades nele previstas. Estas serão organizadas com base nos objetivos que as orientam, no seu enquadramento temporal e físico, nas formas de organização e programação, bem como nos recursos humanos e financeiros envolvidos. Para complementar a informação geral, as atividades serão agrupadas por departamento ou parceiro educativo — como a Câmara Municipal ou a Associação de Pais — e divulgadas mensalmente através do sítio eletrónico do Agrupamento.

Tratando-se de um documento dinâmico, o PAA poderá ser reformulado ao longo do ano letivo, mediante a integração ou supressão de atividades, sempre que tal se revele pertinente e oportuno.

---

## EIXOS ESTRATÉGICOS – PROJETO EDUCATIVO

### Eixo 1 – Liderança, Gestão e Organização Escolar

**Domínio: Visão e estratégia.**

OE1: Construir uma visão estratégica orientada para a qualidade e para os valores.

OE2: Melhorar a gestão dos recursos e equipamentos

Domínio: Liderança e gestão

OE1: Reforçar as lideranças intermédias e a eficácia do trabalho colaborativo.

OE2: Melhorar a autoavaliação interna.

OE3: Promover a desmaterialização de processos internos.

OE4: Promover o desenvolvimento pessoal e profissional da Comunidade Educativa.

### Eixo 2 - Prestação do Serviço Educativo

**Domínio: Inovação, currículo e inclusão.**

OE1: Promover a inovação curricular e pedagógica.

OE2: Promover a igualdade de oportunidades de acesso ao currículo.

OE3: Fomentar os valores de cidadania, autonomia, solidariedade e inclusão.

OE4: Promover hábitos de vida saudável e de proteção do Planeta, com vista à sustentabilidade.

**Domínio: Articulação e planeamento**

OE1: Consolidar a cooperação (intra/inter) departamental.

OE2: Desenvolver estratégias tendentes à melhoria e inovação das práticas.

**Domínio: Resultados académicos e sociais**

OE1: Aumentar as taxas de sucesso.

OE2: Melhorar a monitorização dos resultados.

OE3: Reconhecer o empenho e o mérito.

OE4: Promover a participação ativa dos alunos na vida da escola e da comunidade.

### Eixo 3 – Cultura de Escola e relação com a Comunidade

**Domínio: Identidade da Escola**

OE1: Afirmar a identidade do Agrupamento e promover a sua imagem junto da Comunidade.

OE2: Envolver a Comunidade Educativa na construção e promoção de uma cultura de rigor, de exigência, de autoavaliação e de melhoria.

**Domínio: Relação com a Comunidade**

OE1: Ampliar a rede de parcerias que promovam a qualidade das aprendizagens.

OE2: Estabelecer um plano de parcerias e redes de âmbito internacional que incentivem a criatividade, a inovação e o espírito empreendedor, promovendo a igualdade, a coesão social e a cidadania ativa.

OE3: Contribuir para o desenvolvimento da comunidade envolvente.

## DOMÍNIOS DA EDUCAÇÃO PARA A CIDADANIA

Domínios obrigatórios para todos os ciclos e níveis de ensino	Domínios obrigatórios para dois ciclos do ensino básico	Domínios Opcionais
D1 - Direitos Humanos	D7 - Sexualidade	D13 - Empreendedorismo
D2 - Igualdade Género	D8 - Media	D14 - Mundo do Trabalho
D3 - Interculturalidade	D9 - Instituições e Participação Democrática	D15 - Segurança, Defesa e Paz
D4 - Desenvolvimento Sustentável	D10 - Literacia Financeira e educação para o consumo	D16 - Bem-estar animal
D5 - Educação Ambiental	D11 - Risco	D17 - Voluntariado
D6 - Saúde	D12 - Segurança Rodoviária	D18 - Outro

## PERFIL DO ALUNO À SAÍDA DA ESCOLARIDADE OBRIGATÓRIA

Áreas de competências do Perfil dos Alunos	
A - Linguagem e textos	F – Desenvolvimento pessoal e autonomia
B – Informação e Comunicação	G – Bem-estar, saúde e ambiente
C – Raciocínio e resolução de problemas	H – Sensibilidade estética e artística
D – Pensamento crítico e pensamento criativo	I – Saber científico técnico e tecnológico
E – Relacionamento Interpessoal	J – Consciência e domínio do corpo

## AVALIAÇÃO

A avaliação das atividades será efetuada pelos respetivos dinamizadores e enviada à equipa que coordena o PAA.

Essa avaliação servirá de base à elaboração do relatório final de atividades.

## INTERVENIENTES NA ELABORAÇÃO E ESTRUTURAS RESPONSÁVEIS

Direção do Agrupamento;

Departamento Curricular do Pré-Escolar e 1.º Ciclo;

Departamento Curricular de Línguas;

Departamento Curricular de Ciências Humanas e Sociais;

Departamento Curricular de Ciências Exatas da Natureza e Tecnologias;

Departamento Curricular de Expressões;

Biblioteca Escolar;

Gabinete de Apoio ao Aluno e à Família (GAAF);

Serviço de Psicologia e Orientação (SPO);

Equipa Local de intervenção (ELI);

Associação de Pais e Encarregados de Educação do Agrupamento de Escolas de Cabeceiras de Basto;

Câmara Municipal de Cabeceiras de Basto.

## ATIVIDADES TRANSVERSAIS DO AGRUPAMENTO

	Calendarização			Atividades	Eixos estratégicos	Domínios da Educação para a Cidadania	Perfil do aluno	Promotores	Participantes	Orçamento (€)	Transporte
	Nº	Início	Fim								
1 e P	1	11/09/25	15/09/25	Receção aos alunos	E1, E2, E3	D3, D18	E, F, G	ÓRGÃO DE GESTÃO	Pré, 1º Ciclo, 5º Ano, 10º Ano, 1.º TGEI, TC	0	Não
	2	01/11/25	30/11/25	XIII Concurso de Quadras de S. Martinho	E2, E3	D18	A, B	ÓRGÃO DE GESTÃO, CMCB	1º Ciclo, 2º Ciclo, 3º Ciclo, Ens Sec, TGEI, TC	0	Não
	3	05/11/25	05/11/25	A Terra Treme	E1, E2, E3	D6, D11, D15	B, E, F, G	ÓRGÃO DE GESTÃO	2º Ciclo, 3º Ciclo, Ens Sec, TGEI, TC, Pessoal Docente, Pessoal não Docente	0	Não
2 e P	4	08/10/25	09/12/25	Quadros de Mérito	E1, E2, E3	D2	F	ÓRGÃO DE GESTÃO	2º Ciclo, 3º Ciclo, Ens Sec, TGEI, TC	250	Não
	5	05/01/26	31/01/26	XXVI Encontros de Cantares dos Reis das Escolas	E1, E2, E3	D3	A, B, E, H	ÓRGÃO DE GESTÃO, CMCB	Pré, 1º Ciclo	0	Sim
	6	05/01/26	27/03/26	Supervisão Pedagógica	E1, E2, E3			ÓRGÃO DE GESTÃO	Pessoal Docente	0	Não
	7	28/01/25	28/01/25	Exercício Geral de Evacuação	E1, E2, E3	D6, D11, D15	A, B, D, F, G	ÓRGÃO DE GESTÃO	2º Ciclo, 3º Ciclo, Ens Sec, TGEI, TC, Pessoal Docente, Pessoal não Docente	0	Não
	8	13/02/26	13/02/26	Desfile de Carnaval	E2, E3	D3	E, F, H	ÓRGÃO DE GESTÃO	Comunidade Educativa	2000	Sim
	9	20/03/26	23/03/26	Comemoração do Dia Mundial da Árvore e da Poesia	E3	D4, D5, D18	A, G, H	ÓRGÃO DE GESTÃO, CMCB	Pré, 1º Ciclo	0	Sim
	10	23/03/26	27/03/26	Semana do Agrupamento	E1, E2, E3	D9	A, B, D, E	ÓRGÃO DE GESTÃO	Comunidade Educativa	300	Sim
3 e P	11	01/05/26	31/05/26	XII Concurso de Ilustração Infantil	E2, E3	D3	E, F, H	ÓRGÃO DE GESTÃO, CMCB	Alunos Ensino Básico e Secundário	0	Não
	12	01/06/26	01/06/26	Dia Mundial da Criança	E1, E2, E3	D1, D15	E, F, G	ÓRGÃO DE GESTÃO, CMCB	Pré, 1º Ciclo	0	Sim
	13	01/06/26	30/06/26	Evento Final das AEC	E1, E2, E3	D3	A, B, E, F	ÓRGÃO DE GESTÃO, CMCB	1º Ciclo	0	Sim
A N O	14	12/09/25	27/06/26	Hora do Conto na Biblioteca Municipal	E2, E3	D18	A, B	ÓRGÃO DE GESTÃO, CMCB	Pré	0	Sim
	15	01/10/25	30/06/26	"Vem conhecer a nossa fauna e flora"	E3	D6	E, F, H	ÓRGÃO DE GESTÃO, CMCB	1º Ciclo	0	Sim

	16	01/10/25	30/06/26	"O melhor condutor da escola"	E3	D6	E, F, H	ÓRGÃO DE GESTÃO, CMCB	1º Ciclo	0	Sim
	234	01/10/25	30/06/26	"A minha escola tem ténis"	E3	D6	E, F, G, J	ÓRGÃO DE GESTÃO, CLUBE DE TÊNIS DE REFOJOS	1.º Ciclo	0	Não
	235	12/09/25	29/05/26	"À descoberta das nossas tradições e costumes"	E2	D1, D2	A, B, E, H	G 100, G 110	Pré, 1º Ciclo	0	Sim

## DEPARTAMENTO CURRICULAR DO PRÉ ESCOLAR E 1.º CICLO

### Escola Básica de Arco de Baúlhe

	Nº	Calendarização		Atividades	Eixos estratégicos	Domínios da Educação para a Cidadania	Perfil do aluno	Promotores	Participantes	Orçamento (€)	Transporte
		Início	Fim								
1 e P	17	17/10/25	17/10/25	Feira de Outono	E3	D4, D6, D10	B, E	G 100, G 110	Pré, 1º Ciclo, Pessoal Docente, Pessoal não Docente, EE	0	Não
	18	13/10/25	17/10/25	Semana da Alimentação	E2, E3	D6	B, E, G	G 100, G 110	Pré, 1º Ciclo	0	Não
	19	11/11/25	11/11/25	S. Martinho	E3	D3	A, B, E, H	G 100, G 110	Pré, 1º Ciclo, Pessoal Docente, Pessoal não Docente	0	Não
	20	24/11/25	24/11/25	Dia Mundial da Cultura Científica	E3	D4, D11, D18	B, I	G 100, G 110, G 510	1º Ciclo, Pessoal Docente	100	Não
2 e P	21	06/01/26	16/01/26	Cantar de Reis pelas ruas do Arco	E3	D18	E, H	G 100, G 110	Pré, 1º Ciclo, Pessoal Docente, Pessoal não Docente	0	Não
3	22	22/05/26	22/05/26	Feira da Primavera	E3	D4, D6, D10, D13	C, E, F, G	G 100	Pré, 1º Ciclo, Pessoal Docente,	0	Não

P									Pessoal não Docente, EE		
	23	30/06/26	30/06/26	Festa de Encerramento do ano letivo	E3	D3, D18	E, G, H	G 100, G 110	Pré, 1º Ciclo, Pessoal Docente, Pessoal não Docente, EE	500	Não
A N O	236	15/09/25	30/06/26	Saídas ao exterior	E3	D3, D5, D12	E, F, H	G 100, G 110	Pré e 1.º CEB, Pessoal Docente e não Docente	0	Não

## Escola Básica de Cavez

	Calendarização			Atividades	Eixos estratégicos	Domínios da Educação para a Cidadania	Perfil do aluno	Promotores	Participantes	Orçamento (€)	Transporte
	Nº	Início	Fim								
1 º P	24	16/10/25	16/10/25	Dia da Alimentação	E3	D5, D6	G	G 100, G 110	Pré, 1º Ciclo	0	Não
	25	26/10/25	26/10/25	Feira Tradicional e Etnográfica	E3	D4, D9, D10, D13, D14	B, E, F	G 100, G 110, Pessoal não docente	Pré, 1º Ciclo, Pessoal Docente, Pessoal não Docente, EE	0	Não
	26	11/11/25	11/11/25	Magusto	E3	D5, D6, D18	E	G 100, G 110, Pessoal não docente	Pré, 1º Ciclo	0	Não
	27	16/12/25	16/12/25	Festa de Natal	E3	D3, D9, D18	B, E, F, H	G 100, G 110, Pessoal não docente	Pré, 1º Ciclo, Pessoal Docente, Pessoal não Docente, EE	0	Não
2 º P	28	06/01/26	07/01/26	Cantar das Janeiras	E3	D3, D9, D15	F, H	G 100, G 110	Pré, 1º Ciclo, Pessoal Docente, Pessoal não Docente	0	Sim

## Escola Básica da Faia

	Calendarização			Atividades	Eixos estratégicos	Domínios da Educação para a Cidadania	Perfil do aluno	Promotores	Participantes	Orçamento (€)	Transporte
	Nº	Início	Fim								
1 º P	29	16/10/25	16/10/25	Dia Mundial da Alimentação	E2, E3	D4, D6	G	G 100, G 110	Pré, 1º Ciclo, Pessoal Docente, Pessoal não Docente, EE	0	Não
	237	27/10/25	27/10/25	Dia Mundial das Bibliotecas	E2, E3	D4, D6	A, B, E	G 100, G 110	Comunidade Escolar	0	Não
	30	11/11/25	11/11/25	S. Martinho	E2, E3	D3, D18	A, B, E	G 100, G 110, Pessoal não docente	Pré, 1º Ciclo, Pessoal Docente, Pessoal não Docente, EE	0	Não
	238	3/12/25	3/12/25	Dia Mundial da Pessoa com Deficiência	E2, E3	D2, D3, D18	E, F	G 100, G 110, Pessoal não docente	Pré, 1º Ciclo, Pessoal Docente, Pessoal não Docente	0	Não
	31	16/12/25	16/12/25	Festa de Natal	E2, E3	D3, D18	E, F, H	G 100, G 110,	Pré, 1º Ciclo, Pessoal Docente,	0	Não

								G 910, Pessoal não docente	Pessoal não Docente		
2 º P	32	05/01/26	12/01/26	Cantar os Reis na freguesia	E2, E3	D3, D5, D12	E, F, H	G 100, G 110, Pessoal não docente	Pré, 1º Ciclo, Pessoal Docente, Pessoal não Docente, EE	0	Sim
	239	09/02/26	13/02/26	Semana dos afetos	E2, E3	D3, D18		G 100, G 110, Pessoal não docente	Pré, 1º Ciclo, Pessoal Docente, Pessoal não Docente	0	Não
	240	13/02/26	13/02/26	Carnaval	E2, E3	D3	E, F, H	G 100, G 110, Pessoal não docente	Pré, 1º Ciclo, Pessoal Docente, Pessoal não Docente	0	Sim
	241	20/03/26	20/03/26	Dia Mundial da Árvore e da Poesia	E2, E3	D4, D5, D18		G 100, G 110, Pessoal não docente	Pré, 1º Ciclo, Pessoal Docente, Pessoal não Docente	0	Não
3 º P	33	30/06/26	30/06/26	Encerramento do ano letivo	E2, E3	D3, D9, D17	E, F	G 100, G 110, Pessoal não docente	Pré, 1º Ciclo, Pessoal Docente, Pessoal não Docente, EE	0	Não
	242	01/06/26	01/06/26	Dia Mundial da Criança	E2, E3	D1, D15	E, F, G	G 100, G 110, Pessoal não docente	Pré, 1º Ciclo, Pessoal Docente, Pessoal não Docente	0	Sim

## Escola Básica de Pedraça

	Calendarização			Atividades	Eixos estratégicos	Domínios da Educação para a Cidadania	Perfil do aluno	Promotores	Participantes	Orçamento (€)	Transporte
	Nº	Início	Fim								
1 º P	34	16/10/25	16/10/25	Dia Mundial da Alimentação	E1	D6, D10	G	G 100	Pré, 1º Ciclo	0	Não
	35	11/11/25	11/11/25	S. Martinho	E2	D3	F	G 100, G 110	Pré, 1º Ciclo	0	Não
	36	16/12/25	16/12/25	Festa de Natal	E2, E3	D3	E, F	G 100, G 110	Pré, 1º Ciclo	0	Não
2 º P	37	06/01/26	31/01/26	Cantares das Janeiras	E2, E3	D3	E, F	G 100	Pré, 1º Ciclo, Pessoal Docente e Pessoal não Docente	0	Não
3 º P	38	29/06/26	29/06/26	Festa de encerramento do ano letivo	E3	D3	E, F	G 100, G 110	Pré, 1º Ciclo, Pessoal Docente e Pessoal não Docente, EE	0	Não

## Escola Básica Professora Filomena Mesquita

	Calendarização		Atividades	Eixos estratégicos	Domínios da Educação para a Cidadania	Perfil do aluno	Promotores	Participantes	Orçamento (€)	Transporte	
	Nº	Início									Fim
1 e P	39	16/10/25	16/10/25	Dia Mundial da Alimentação	E2	D4, D5, D6, D18	B, E, G	G 100, G 110	Pré, 1º Ciclo, Pessoal Docente, Pessoal não Docente, EE	0	Não
	40	20/10/25	07/11/25	Feira do Outono	E2	D10, D13, D14	A, B, C, E, F	G 100, G 110	Pré, 1º Ciclo, Pessoal Docente, Pessoal não Docente, EE	0	Não
	41	11/11/25	11/11/25	S. Martinho	E2	D3, D18	A, B, E, H	G 100, G 110	Pré, 1º Ciclo, Pessoal Docente, Pessoal não Docente, EE	0	Não
	42	24/11/25	24/11/25	Dia Nacional da Cultura Científica	E2	D1, D18	E, I	G 100	Pré, Pessoal Docente	0	Não
	43	02/12/25	05/12/25	Semana da Inclusão	E2	D1, D2, D3, D18	E, F	G 100, G 110, G 910	Pré, 1º Ciclo, Pessoal Docente, Pessoal não Docente	0	Não
	44	16/12/25	16/12/25	Festa de Natal	E2	D3, D18	E, F, H, J	G 100, G 110	Pré, 1º Ciclo, Pessoal Docente, Pessoal não Docente	300	Não
2º P	244	05/01/26	16/01/26	Cantar dos Reis na Comunidade	E3	D3	E, H	G 100, J105	J15	0	Não
3 e P	45	23/04/26	23/04/26	Dia Mundial do Livro	E2	D18	A, B, E, F,	G 100, G 110	Pré, 1º/ 2º/ 3º Anos, Pessoal Docente	0	Não
	46	26/06/26	26/06/26	Festa de Final do Ano	E2, E3	D3, D9, D17	D, E, F, H	G 100, G 110	Pré, 1º Ciclo, Pessoal Docente, Pessoal não Docente, EE	200	Não
	311	03/11/25	30/06/26	Missão Escola Continente 2025/2026	E3	D4, D5, D6	A, B, D, E, F, G, J	4º ano (Turmas FM6 e FM7)	4º Ano, Docentes, Não Docentes	0	Não

## Escola Básica Padre Doutor Joaquim Santos

	Calendarização		Atividades	Eixos estratégicos	Domínios da Educação para a Cidadania	Perfil do aluno	Promotores	Participantes	Orçamento (€)	Transporte	
	Nº	Início									Fim
1 e P	47	01/10/25	01/10/25	Dia Nacional da Água	E2	D5	D, I	G 100, G 110	Pré, 1º Ciclo, Pessoal Docente, Pessoal não Docente	0	Não
	48	14/10/25	04/11/25	A Nossa Feirinha	E2, E3	D13, D14	A, B, C, F	G 100, G 110	Pré, 1º Ciclo, Pessoal Docente, Pessoal não Docente	0	Não
	49	16/10/25	16/10/25	Dia Mundial da Alimentação	E2, E3	D4, D5	G	G 100, G 110	Pré, 1º Ciclo, Pessoal Docente, Pessoal não Docente, EE	0	Não

	245	31/10/25	31/10/25	<b>Dia Mundial da Poupança</b>	E2, E3	D10	D, F, I	G 110	3º Ano, Docentes	0	Não
	50	11/11/25	11/11/25	<b>S. Martinho</b>	E2, E3	D4, D5	G	G 100, G 110	Pré, 1º Ciclo, Pessoal Docente, Pessoal não Docente, EE	0	Não
	51	02/12/25	12/12/25	<b>Decoração da Árvore de Natal e do Hall da Escola</b>	E2, E3	D5	H	G 100, G 110	Pré, 1º Ciclo, Pessoal Docente, Pessoal não Docente	50	Não
	52	16/12/25	16/12/25	<b>Festa de Natal</b>	E1, E2, E3	D3, D5, D8, D12	B, E, F, G, H, J	G 100, G 110	Pré, 1º Ciclo, Pessoal Docente, Pessoal não Docente, EE	0	Não
<b>2º P</b>	53	05/01/26	30/01/26	<b>Reis</b>	E2, E3	D3	E, F, H	G 100, G 110	Pré, 1º Ciclo, Pessoal Docente, Pessoal não Docente, EE	0	Não
<b>3º P</b>	54	22/06/26	30/06/26	<b>Semana Cultural e Festa de Finalistas</b>	E2, E3	D3, D9, D17	E, F	G 100, G 110, BE, APEE	Pré, 1º Ciclo, Pessoal Docente, Pessoal não Docente, EE	0	Não
<b>A N O</b>	55	15/09/25	30/06/26	<b>Leitura Vai e Vem</b>	E2, E3	D3, D17	A, B, E, F, G	G 100	Pré, Pessoal Docente, Pessoal não Docente, EE	0	Não
	56	15/09/25	30/06/26	<b>Horta Biológica</b>	E2, E3	D4, D5, D13	G	G 100	Pré, Pessoal Docente, Pessoal não Docente, EE	0	Não
	57	15/09/25	30/06/26	<b>Hora do Conto em Família</b>	E2, E3	D3, D17	A, B, E, F, G	G 100	Pré, Pessoal Docente, Pessoal não Docente, EE	0	Não

## Jardim de Infância de Santa Senhorinha

	Calendarização		Atividades	Eixos estratégicos	Domínios da Educação para a Cidadania	Perfil do aluno	Promotores	Participantes	Orçamento (€)	Transporte	
	Nº	Início									Fim
<b>1º P</b>	58	08/12/25	16/12/25	Natal	E3	D1, D3, D4	B, E, F, H, J	G 100	Pré	0	Não

2º P	59	05/01/26	09/01/26	Reis	E3	D18	B, E, F, H	G 100	Pré	0	Não
3º P	60	22/06/26	26/06/26	Encerramento do Ano Letivo	E3	D4, D5	B, E, F, H, J	G 100	Pré	0	Não

## Inglês 1.º Ciclo

	Calendarização			Atividades	Eixos estratégicos	Domínios da Educação para a Cidadania	Perfil do aluno	Promotores	Participantes	Orçamento (€)	Transporte
	Nº	Início	Fim								
1º P	61	24/10/25	21/11/25	Halloween	E2	D3, D6, D11, D13	A, B, D, E, F, G, H, J	G 120	3.º Ano, 4.º Ano	0	Não
	62	15/12/25	16/12/25	Participação na festa de Natal	E2	D1, D3	A, B, D, E, F, G, H, J	G 120	3.º Ano, 4.º Ano	0	Não
2º P	63	27/01/26	27/01/26	Teatro Bilingue	E2, E3	D1	D, E, F	G 120	3.º Ano, 4.º Ano	2€/aluno	Sim
	64	09/02/26	13/02/26	Dia de São Valentim	E2	D1, D3	A, B, D, E, F, G, H, J	G 120	3.º Ano, 4.º Ano	0	Não
	65	23/03/26	27/03/26	Concurso inter-turmas	E2	D1, D3	A, B, D, E, F, G, H, J	G 120	3.º Ano, 4.º Ano	0	Sim
3º P	66	30/06/26	30/06/26	Festas de final de ano letivo	E2	D1, D3	A, B, D, E, F, G, H, J	G 120	3.º Ano, 4.º Ano	0	Não

## DEPARTAMENTO CURRICULAR DE LÍNGUAS

### PORTUGUÊS – 2.º Ciclo

	Calendarização			Atividades	Eixos estratégicos	Domínios da Educação para a Cidadania	Perfil do aluno	Promotores	Participantes	Orçamento (€)	Transporte
	Nº	Início	Fim								
A N O	67	01/10/25	29/05/26	Concurso de ortografia	E2	D18	A	G 210	2º Ciclo	0	Não
	68	01/10/25	29/05/26	Comemoração dos dias	E2	D18	A	G 210	2º Ciclo	0	Não

				mais significativos						
--	--	--	--	---------------------	--	--	--	--	--	--

## PORTUGUÊS – 3.º Ciclo/Secundário

	Nº	Calendarização		Atividades	Eixos estratégicos	Domínios da Educação para a Cidadania	Perfil do aluno	Promotores	Participantes	Orçamento (€)	Transporte
		Início	Fim								
2º P	70	05/01/26	27/03/26	Palestra sobre Camilo Castelo Branco	E2	D18	A, D, I	G 300	11º Ano, 2º TGEI, TC	80	Não
	71	01/02/26	31/03/26	Concurso literário	E2	D5, D18	A, C, F, I	G 300	3º Ciclo, Ens Sec, TGEI, TC	0	Não

## INGLÊS – 2.º Ciclo

	Nº	Calendarização		Atividades	Eixos estratégicos	Domínios da Educação para a Cidadania	Perfil do aluno	Promotores	Participantes	Orçamento (€)	Transporte
		Início	Fim								
1º P	72	29/10/25	07/12/25	Halloween Scary Glasses	E2, E3	D3, D7, D13	A, B, D, E, F, G, H, I, J	G 220	2º Ciclo	50	Não
	73	24/11/25	05/12/25	Thanksgiving	E1, E2, E3	D3, D5, D13	A, B, D, E, F, G, H, J	G 220	2º Ciclo	0	Não
	74	11/12/25	16/12/25	Comemoração do Natal	E1, E2	D1, D5	A, B, C, D, E, F, G, H, J	G 220	2º Ciclo	0	Não
2º P	75	26/01/26	30/01/26	Spelling Bee – fase inicial	E1, E2, E3	D3, D13	A, B, D, F, I	G 220	5º Ano	0	Não
	76	02/02/26	06/02/26	Go English! – fase inicial	E1, E2, E3	D3, D13	A, B, C, D, E, F, I	G 220	6º Ano	0	Não
	77	09/02/26	20/02/26	Dia de São Valentim	E2, E3	D3, D5, D13	A, B, E, F, H	G 220	2º Ciclo	0	Não
	78	16/03/26	20/03/26	Saint Patrick's Day	E2, E3	D3, D5, D13	A, B, E, F, H	G 220	6º Ano	0	Não
	79	23/03/26	27/03/26	Spelling Bee - fase final	E1, E2, E3	D3, D13	A, B, C, D, E, F, I	G 220	5º Ano	25	Sim
3º P	80	20/04/26	24/04/26	Dia da Inglaterra	E1, E2, E3	D3, D13	A, B, E, F, I	G 220	2º Ciclo	0	Não
	81	09/06/26	11/06/26	Go English! – fase final	E1, E2, E3	D3, D13	A, B, C, D, E, F, I	G 220	6º Ano	0	Sim
A N O	248	01/10/25	05/06/26	Projeto eTwinning	E3	D1, D2, D3, D6	A, B, D, F	G 220, G 230, G 330, Escolas parceiras na Plataforma	9º Ano, 11º Ano, 2º TGEI	0	Não

								Europeia de Educação Escolar			
	82	01/10/25	12/06/26	Participação no jornal / revista do Agrupamento	E1, E2, E3	D1, D2, D3, D4, D5, D6, D7, D8, D9, D10, D11, D12, D13, D14, D15, D16, D17	A, B, D, F, H, I	G 220	2º Ciclo	0	Não

## INGLÊS – 3.º Ciclo/Secundário

	Nº	Calendarização		Atividades	Eixos estratégicos	Domínios da Educação para a Cidadania	Perfil do aluno	Promotores	Participantes	Orçamento (€)	Transporte
		Início	Fim								
1º/ 2º P	83	27/10/25	31/10/25	Halloween	E2, E3	D3, D18	A, B, D, E, F, H	G 330	3º Ciclo, 10º Ano, 11º Ano, TGEI, TC	0	Não
	84	08/12/25	27/03/26	Spelling Bee	E2, E3	D3, D18	A, B, C, I	G 330	3º Ciclo, 10º Ano, 11º Ano, TGEI, TC	0	Sim
	85	09/02/26	13/02/26	St. Valentine's day	E2, E3	D3, D18	A, B, E, F, H	G 330	3º Ciclo, 10º Ano, 11º Ano, TGEI, TC	0	Não
A N O	86	15/09/25	12/06/26	Digital Reading Corner	E2, E3	D3, D18	A, B, D, F, H	G 330	3º Ciclo, 10º Ano, 11º Ano, TGEI, TC	0	Não

## FRANCÊS

	Nº	Calendarização		Atividades	Eixos estratégicos	Domínios da Educação para a Cidadania	Perfil do aluno	Promotores	Participantes	Orçamento (€)	Transporte
		Início	Fim								
1º P	87	11/12/25	16/12/25	Commémoration du noël	E1, E2	D1, D3, D15	A, B, E, F, H	G 320	3º Ciclo	50	Não
2º P	88	06/01/26	09/01/26	L' Épiphanie	E2, E3	D3, D6	A, B, E, F, G	G 320	3º Ciclo	0	Não
	89	02/02/26	06/02/26	La Chandeleur	E2, E3	D3, D6	A, B, E, F, G	G 320	3º Ciclo	0	Não
	90	09/02/26	13/02/26	La Saint Valentin	E2, E3	D3, D7	A, B, D, F, H, I	G 320	3º Ciclo	40	Não
	91	23/03/26	27/03/26	Participação na Semana	E2, E3	D1, D2, D3	A, B, D, F,	G 320	3º Ciclo	0	Não

				do Agrupamento			H, I, J				
A N O	92	16/03/26	01/06/26	Top 5-musique française	E2, E3	D3, D8	A, B, D, F, H	G 320	3º Ciclo	0	Não
	93	16/09/25	01/06/26	Participação nos jornais "Arco-Íris" e "Rouxinol"	E2, E3	D3, D8	A, B, D, E, F, H, I	G 320	3º Ciclo	0	Não
	94	16/09/25	01/06/26	Página online do francês	E2, E3	D3, D8	A, B, D, E, F, H, I	G 320	3º Ciclo	0	Não

## DEPARTAMENTO CURRICULAR DE CIÊNCIAS HUMANAS E SOCIAIS

### HISTÓRIA E GEOGRAFIA DE PORTUGAL

	Calendarização		Atividades	Eixos estratégicos	Domínios da Educação para a Cidadania	Perfil do aluno	Promotores	Participantes	Orçamento (€)	Transporte	
	Nº	Início									Fim
1º P	250	15/09/25	16/12/25	A Gastronomia tem História	E2, E3	D1, D3, D5, D6, D9	A, B, D, H	G 200	5º Ano	0	Não
	254	15/09/25	16/12/25	A minha linha do Tempo	E2, E3	D1, D3, D5, D6, D9	A, B, D, H	G 200, EE	2.º Ciclo, EE	0	Não
	251	30/09/25	03/10/25	Relembrar Efemérides: • 5 de outubro	E2, E3	D1, D3, D5, D6, D9	A, B, D, H	G 200	2.º Ciclo	0	Não
	252	24/11/25	28/11/25	• 1 de dezembro - Restauração	E2, E3	D1, D3, D5, D6, D9	A, B, D, H	G 200	2.º Ciclo	0	Não
	253	10/12/25	10/12/25	• 10 de dezembro – Direitos Humanos	E2, E3	D1, D3, D5, D6, D9	A, B, D, H	G 200	2.º Ciclo	0	Não
2º P	255	05/01/26	27/03/26	Concurso/Exposição "Rosa dos Ventos"	E1, E3	D8	D, F, H, I	G 200, G 420	5º Ano, 7º Ano	20	Não
3º P	257	20/04/26	24/04/26	• 25 de Abril - Dia da Liberdade	E2, E3	D1, D3, D5, D6, D9	A, B, D, H	G 200	2.º Ciclo	0	Não
	256	27/04/26	30/04/26	• 1.º de Maio – Dia do Trabalhador	E2, E3	D1, D3, D5, D6, D9	A, B, D, H	G 200	2.º Ciclo	0	Não
A N O	95	10/09/25	12/06/26	Celebrar datas, acontecimentos e personalidades históricas relevantes da História	E1, E2	D1, D3, D9	A, B, C, I	G 200	6º Ano, Docentes, EE	10	Não
	249	15/09/25	12/06/26	Biografias, seguindo os	E2, E3	D1, D3, D5, D6,	A, B, D, H	G 200	2.º Ciclo, EE	0	Não

				temas		D9				
--	--	--	--	-------	--	----	--	--	--	--

## PORTUGUÊS / FRANCÊS

	Nº	Calendarização		Atividades	Eixos estratégicos	Domínios da Educação para a Cidadania	Perfil do aluno	Promotores	Participantes	Orçamento (€)	Transporte
		Início	Fim								
2º P	258	23/03/26	27/03/26	O teatro vem à escola	E1, E2	Não aplicável	A, B, D, E, H	G 210	2.º Ciclo	0	Sim

## HISTÓRIA

	Nº	Calendarização		Atividades	Eixos estratégicos	Domínios da Educação para a Cidadania	Perfil do aluno	Promotores	Participantes	Orçamento (€)	Transporte
		Início	Fim								
3º P	259	13/05/26	30/05/26	Assembleia de Jovens Municipais	E3	D1, D2, D3, D4, D9	A, B, D, E, F	G 400	9º Ano, 10º Ano, 11º Ano, 12º Ano, 1º TGEI, TC e 2º TGEI	100	Sim
A N O	96	11/09/25	05/06/26	Datas com História	E1, E2, E3	D1, D3, D8, D9, D15	A, B, D, E, F, H, I	G 400	3º Ciclo, Ens Sec	30	Não
	97	11/09/25	05/06/26	Mostra com História	E3	D1, D2, D3	A, B, D	G 400	3º Ciclo	0	Não

## EDUCAÇÃO MORAL E RELIGIOSA CATÓLICA

	Nº	Calendarização		Atividades	Eixos estratégicos	Domínios da Educação para a Cidadania	Perfil do aluno	Promotores	Participantes	Orçamento (€)	Transporte
		Início	Fim								
1º P	98	17/11/25	16/12/25	Campanha "10 milhões de estrelas, um gesto pela paz"	E2	D3, D18	F, H	G 290	2º Ciclo, 3º Ciclo, Ens Sec, Pessoal Docente, Pessoal não Docente	0	Não
	99	02/12/25	16/12/25	Concurso de presépios	E2	D3, D18	F, H	G 290	2º Ciclo, 3º Ciclo	0	Não
2º P	100	23/03/26	27/03/26	"A árvore da escola"	E3	D4, D5, D18	G	G 290	Ens Sec	100	Não
	101	27/03/26	27/03/26	Comunhão Pascal	E2	D18	E, J	G 290	Pré, 1º Ciclo, 2º Ciclo, 3º Ciclo (EBAB)	0	Não
3º P	102	08/05/26	05/06/26	Campanha do "Pirilampo Mágico"	E2	D3, D18	E, F, H	G 290	2º Ciclo, 3º Ciclo, Ens Sec, Pessoal Docente, Pessoal não Docente, EE	0	Não

## GEOGRAFIA

	Calendarização			Atividades	Eixos estratégicos	Domínios da Educação para a Cidadania	Perfil do aluno	Promotores	Participantes	Orçamento (€)	Transporte
	Nº	Início	Fim								
2º P	103	05/01/26	27/03/26	Olimpíadas da Geografia	E2, E3	D3, D4, D5, D9, D10, D13, D14	A, B, D, E, F, H	G 420	12º Ano	0	Não
	104	05/01/26	27/03/26	Palestra com uma Organização Não Governamental (ONG)		D1, D3, D4, D5, D6, D11, D15, D17	A, B, D, E, F, G, H, I	G 420	9º Ano	0	Não
	261	05/01/26	27/02/26	Exposição "Cabeceiras em números"	E2, E3	D1, D3, D9	A, B, D, E, F, H, I	G420	10º Ano	15	Não
3º P	105	13/04/26	12/06/26	Comemoração do Dia da Europa	E2, E3	D1, D3, D9, D15	A, B, D, E, F, H, I	G 420	7º Ano, 11º Ano	30	Não
	106	13/04/26	12/06/26	Exposição "Cabeceiras em números"	E2, E3	D1, D3, D9, D15	A, B, D, E, F, H, I	G 420	10º Ano	15	Não
A N O	107	15/09/25	12/06/26	Colheitas de Sangue	E3	D6	G	G 420	Pessoal Docente, Pessoal não Docente, EE	0	Não

## FILOSOFIA

	Calendarização			Atividades	Eixos estratégicos	Domínios da Educação para a Cidadania	Perfil do aluno	Promotores	Participantes	Orçamento	Transporte
	Nº	Início	Fim								
1º P	108	20/11/25	20/11/25	Dia Mundial da Filosofia	E3	D1, D2, D3, D18	A, B, C, D, E, F, H, I	G 410	10º Ano, 11º Ano	0	Não
2º P	109	21/03/26	27/03/26	Participação na Semana do Agrupamento	E1, E2, E3	D1, D3, D15	A, B, C, D, E, F, H, I	G 410	Ens. Sec.	0	Não

## ECONOMIA

	Calendarização			Atividades	Eixos estratégicos	Domínios da Educação para a Cidadania	Perfil do aluno	Promotores	Participantes	Orçamento (€)	Transporte
	Nº	Início	Fim								
1º P	110	31/10/25	31/10/25	Dia Mundial da Poupança	E1, E2, E3	D1, D2, D3, D4, D8, D9, D10, D11, D13, D14, D15, D17	A, B, C, D, E, F, G, I	G 430	TC	0	Não

	111	10/12/25	10/12/25	Árvore dos Direitos	E1, E2, E3	D1, D2, D3, D4, D5, D6, D7, D8, D9, D10, D11, D12, D13, D14, D15, D16, D17	A, B, C, D, E, F, G, H, I	G 430	TC	50	Não
	112	15/12/25	16/12/25	Feira de Natal	E3	D10, D13, D14	C, D, E, F, I	G 430	TC	30	Não

## DEPARTAMENTO CURRICULAR DE CIÊNCIAS EXATAS DA NATUREZA E TECNOLOGIAS

### MATEMÁTICA/CIÊNCIAS NATURAIS – 2.º Ciclo

	Nº	Calendarização		Atividades	Eixos estratégicos	Domínios da Educação para a Cidadania	Perfil do aluno	Promotores	Participantes	Orçamento (€)	Transporte
		Início	Fim								
A N O	113	15/09/25	27/03/26	Campeonato do Jogo do 24	E2	D4, D18	B, C, E, F, I	G 230	2º Ciclo	0	Não
	264	15/09/25	29/05/26	Joga e aprende no Hyptiamat	E2, E3	D3, D9	B, C, D, E, F, I	G 230	2.º Ciclo	0	Não

### MATEMÁTICA – 3.º Ciclo/Secundário

	Nº	Calendarização		Atividades	Eixos estratégicos	Domínios da Educação para a Cidadania	Perfil do aluno	Promotores	Participantes	Orçamento (€)	Transporte
		Início	Fim								
2º P	114	02/02/26	06/02/26	Comemoração do Dia de Neper	E2, E3	D3, D8, D18	A, B, C, D, I	G 500	12º Ano	0	Não
	115	09/03/26	13/03/26	Comemoração do Dia Internacional da Matemática	E2, E3	D8, D9, D18	A, B, C, D, I	G 500	3.º Ciclo	0	Não
	265	23/03/26	27/03/26	Isto é Matemática (ao vivo)	E2, E3	D3, D8	B, C, D, I	G 500	3.º Ciclo, Ens. Sec., TGEI, TC	838	Sim

### CIÊNCIAS NATURAIS/BIOLOGIA

	Nº	Calendarização		Atividades	Eixos estratégicos	Domínios da Educação para a Cidadania	Perfil do aluno	Promotores	Participantes	Orçamento (€)	Transporte
		Início	Fim								
2º	116	05/02/26	27/03/26	Workshop	E1, E2, E3	D6, D11, D17	F, G	G 520	9º Ano	0	Não

P				<b>Suporte Básico de Vida</b>							
	117	26/03/26	27/03/26	<b>Laboratório Aberto</b>	E1, E2, E3	D3, D9, D18	B, E, G, I	G 520	3º Ciclo, Ens Sec	300	Não
3º P	118	13/04/26	12/06/26	<b>Peddy paper</b>	E1, E2, E3	D4, D5, D16, D18	EGI	G 520	8º Ano	100	Não
2º /3º P	119	15/01/26	05/06/26	<b>Olimpíadas Portuguesas da Biologia</b>	E1, E2, E3	D3, D9, D18	C, E, F, I	G 520	9º Ano, Ens Sec	0	Não
A N O	120	15/09/25	05/06/26	<b>Olimpíadas Portuguesas da Geologia</b>	E1, E2, E3	D3, D9, D18	C, D, F, I	G 520	11º Ano	0	Não

## FÍSICA E QUÍMICA

	Calendarização		Atividades	Eixos estratégicos	Domínios da Educação para a Cidadania	Perfil do aluno	Promotores	Participantes	Orçamento (€)	Transporte	
	Nº	Início									Fim
1º P	121	17/11/25	30/11/25	<b>Comemoração do Dia Mundial da Cultura Científica</b>	E2, E3	D1, D2, D13, D14	A, B, C, I	G 510	3º Ciclo, Ens Sec, TGEI, TC	100	Não
2º P	122	23/03/26	27/03/26	<b>Laboratório Aberto</b>	E2, E3	D2, D4, D5, D11, D14	C, E, I	G 510	4º Ano, 2º Ciclo	100	Não
2º /3º P	123	13/04/26	17/04/26	<b>Concurso "Solettar Ciência"</b>	E2, E3	D1, D2, D3, D18	B, F, I	G 510	3º Ciclo	0	Não
	124	05/01/26	12/06/26	<b>Participação nas Olimpíadas de Química Mais</b>	E3	D2, D14	C, I	G 510	10º Ano, 11º Ano	200	Sim
	266	05/01/26	12/06/26	<b>Participação nas Olimpíadas de Química Júnior</b>	E3	D2, D14	C, I	G510	3.º Ciclo	200	Sim

## TECNOLOGIAS DA INFORMAÇÃO E COMUNICAÇÃO

	Calendarização		Atividades	Eixos estratégicos	Domínios da Educação para a Cidadania	Perfil do aluno	Promotores	Participantes	Orçamento (€)	Transporte
	Nº	Início								

1º P	125	01/12/25	16/12/25	<b>Dia do Código</b>	E2, E3	D13, D14	B, C, D, I	G 550	2º Ciclo, 3º Ciclo, TGEI	50	Não
	267	01/10/25	31/10/25	<b>Mês Europeu da Cibersegurança</b>	E2, E3	D11	B, E, F, I	G 550	2.º Ciclo, 3.º Ciclo, Ens. Prof.	50	Não
2º P	126	12/01/26	27/03/26	<b>Comemoração do Dia da Segurança na Internet</b>	E2, E3	D13, D14	B, E, F, I	G 550	2º Ciclo, 3º Ciclo, TGEI	50	Não
A N O	127	15/09/25	05/06/26	<b>Desafios Seguranet</b>	E2, E3	D11, D15	B, E, F, I	G 550	2º Ciclo, 3º Ciclo, TGEI	0	Não

## DEPARTAMENTO CURRICULAR DE EXPRESSÕES

### EDUCAÇÃO VISUAL/ EDUCAÇÃO TECNOLÓGICA (Grupos 240 e 530)

	Nº	Calendarização		Atividades	Eixos estratégicos	Domínios da Educação para a Cidadania	Perfil do aluno	Promotores	Participantes	Orçamento (€)	Transporte
		Início	Fim								
1º P	128	03/11/25	09/12/25	<b>Decoração dos espaços escolares (Natal)</b>	E1	D3, D4, D5, D8	D, E, H, I	G 240, G 530	2º Ciclo, 7º Ano, 8º Ano	100	Não
2º P	129	23/03/26	27/03/26	<b>Exposição de trabalhos escolares na Semana do Agrupamento</b>	E1	D3, D4, D5, D8	D, E, H, I	G 240, G 530	2º Ciclo, 7º Ano, 8º Ano	150	Não
3º P	130	05/06/26	11/06/26	<b>Exposição criativa de trabalhos dos alunos</b>	E2	D3, D4, D5, D8	D, E, H, I	G 240, G 530	2º Ciclo, 7º Ano, 8º Ano	0	Não

## EDUCAÇÃO MUSICAL

	Calendarização			Atividades	Eixos estratégicos	Domínios da Educação para a Cidadania	Perfil do aluno	Promotores	Participantes	Orçamento (€)	Transporte
	Nº	Início	Fim								
1 e P	131	30/09/25	03/10/25	Comemoração do Dia Mundial da Música	E1	D3, D18	B, H	G 250	2º Ciclo	0	Não
	132	16/12/25	16/12/25	Festa de Natal	E1, E2	D3, D18	F, H	G 250	2º Ciclo	0	Não
2 e P	133	05/01/26	09/01/26	Cantar os Reis	E1, E2	D3, D18	F, H	G 250	2º Ciclo	0	Não
	134	25/03/26	27/03/26	Sarau Cultural	E2, E3	D3, D9, D18	D, F, H	G 250, BE	Comunidade Educativa	0	Não
	135	27/03/26	27/03/26	Comunhão Pascal	E2, E3	D3, D18	E, F, H	G 250, G 290	Comunidade Educativa (EBAB)	0	Não
	136	27/03/26	27/03/26	Concurso de Flauta	E1	D3, D18	F, H	G 250	6º Ano	0	Não
3 e P	137	13/04/26	17/04/26	Dia Mundial da Voz	E1	D18	B	G 250	2º Ciclo	0	Não
	138	20/04/26	24/04/26	Comemoração do 25 de Abril	E1	D3, D9, D15, D18	B, H	G 250	2º Ciclo	0	Não
	139	12/06/26	12/06/26	Atividade de encerramento do ano letivo	E1, E2, E3	D3, D18	F, H	G 250	2º Ciclo	0	Não
	268	06/05/26	16/05/26	Comemoração do Dia da Europa	E2, E3	D1, D3, D9	A, B, D, E, F, H, I	G 250, G 420	7º Ano, 11º Ano	50	Não
A N O	140	16/09/25	12/06/26	Concerto/audição musical	E1, E2, E3	D3, D18	F, H	G 250	2º Ciclo	0	Não

## ARTES VISUAIS

	Calendarização		Atividades	Eixos estratégicos	Domínios da Educação para a Cidadania	Perfil do aluno	Promotores	Participantes	Orçamento (€)	Transporte	
	Nº	Início									Fim
1 e P	141	11/09/25	20/09/25	TRAMAS - Exposição de trabalhos dos Alunos, realizados nas Férias Artísticas da TEQUE – Associação Cultural Artística	E1, E2, E3	D1, D2, D3, D4, D5, D8, D9, D13, D17	A, B, C, D, E, F, G, H, I, J	G 600, CMCB	3º Ciclo, Ens. Sec., Pessoal Docente	0	Não
	142	12/10/25	07/12/25	Decoração natalícia das escolas	E1, E2, E3	D3, D4, D5, D13	C, D, E, F, G, H, I	G 600	3º Ciclo, Ens. Sec., Pessoal Docente	200	Não
	143	10/12/25	16/12/25	EU NA TERRA - Exposição de trabalhos dos Alunos, realizados no âmbito do NATAL	E1, E2, E3	D1, D2, D3, D4, D5, D8, D9, D13, D17	A, B, C, D, E, F, G, H, I, J	G 600	3º Ciclo, Pessoal Docente	600	Não
2 e P	144	07/01/26	14/01/26	Exposição UM - Exposição de trabalhos dos Alunos, realizados no 1º Período	E1, E2, E3	D1, D2, D3, D4, D5, D6, D7, D8, D9, D13	C, D, E, F, G, H, I	G 600	3º Ciclo, Pessoal Docentes	600	Não
	145	17/02/26	17/02/26	Carnaval – Realização de adereços e/ou cartazes alusivos ao tema	E1, E2, E3	D1, D2, D3, D4, D5, D8, D9, D13, D17	B, C, D, E, F, G, H, I	G 600	3º Ciclo Comunidade escolar	200	Não
	146	23/03/26	31/03/26	Instalação Artística no Campo do Seco	E1, E2, E3	D1, D2, D3, D4, D5, D8, D9, D13, D17	A, B, C, D, E, F, G, H, I, J	G 600	3º Ciclo	600	Não
3 e P	147	03/04/26	20/04/26	Exposição DOIS - Exposição de trabalhos dos Alunos, realizados no 2º Período	E1, E2, E3	D1, D2, D3, D4, D5, D7, D9, D13	A, B, C, D, E, F, G, H, I, J	G 600	3º Ciclo, Pessoal Docente	600	Não

148	13/04/26	20/04/26	<b>Dia Mundial da Arte Exposição de trabalhos</b>	E1, E2, E3	D1, D2, D3, D4, D8	A, B, C, D, E, F, G	G 600	10º Ano, 11º Ano, 12º Ano	200	Não
149	01/06/26	08/06/26	<b>Exposição TRÊS - Exposição de trabalhos dos Alunos, realizados no 3º Período</b>	E1, E2, E3	D1, D2, D3, D4, D5, D7, D9, D13	H, I, J	G 600	3º Ciclo	600	Não

## EDUCAÇÃO FÍSICA

	Calendarização		Atividades	Eixos estratégicos	Domínios da Educação para a Cidadania	Perfil do aluno	Promotores	Participantes	Orçamento (€)	Transporte	
	Nº	Início									Fim
1º P	150	25/09/25	26/09/25	<b>Dia Europeu do Desporto na Escola</b>	E1, E2, E3	D2, D6	E, F, G, J	G 260, G 620	2º Ciclo, 3º Ciclo, Ens Sec, TGEI, TC	50	Não
	151	11/11/25	11/11/25	<b>Prova de Corta-Mato Escolar</b>	E1, E2, E3	D2, D6	E, F, G, J	G 260, G 620	2º Ciclo, 3º Ciclo, Ens Sec, TGEI, TC	500	Sim
	152	14/12/25	16/12/25	<b>Torneios Intra e Inter-turmas no final do 1º Período</b>	E1, E2, E3	D2, D6	E, F, G, J	G 260, G 620	2º Ciclo, 3º Ciclo, Ens Sec, TGEI, TC	50	Não
2º P	153	29/01/26	05/02/26	<b>Prova de Corta Mato Distrital</b>	E2, E3	D2, D6	E, F, G, J	G 260, G 620	2º Ciclo, 3º Ciclo, Ens Sec, TGEI, TC	600	Sim
	154	25/03/26	26/03/26	<b>Olimpíadas de Atletismo/Dia do Desporto Aventura</b>	E1, E2, E3	D2, D6	E, F, G, J	G 260, G 620	2º Ciclo, 3º Ciclo, Ens Sec,	200	Não
3º P	155	13/05/26	14/05/26	<b>Encontros Desportivos de Basto e Barroso</b>	E1, E2, E3	D2, D6	E, F, G, J	G 260, G 620	2º Ciclo, 3º Ciclo, Ens Sec,	200	Não
	269	29/04/26	29/04/26	<b>Comemoração do Dia Mundial da Dança</b>	E1, E2, E3	D2, D6	E, F, G, J	G260, G620	2.º, 3.º Ciclos e Secundário	50	Não

## EDUCAÇÃO INCLUSIVA

Calendarização	Atividades				Promotores	Participantes	Orçamento	
----------------	------------	--	--	--	------------	---------------	-----------	--

	Nº	Início	Fim		Eixos estratégicos	Domínios da Educação para a Cidadania	Perfil do aluno			(€)	Transporte
1º P	156	02/12/25	05/12/25	Semana da Inclusão	E2, E3	D1, D2, D3	D, E, F	G 910, Intervenção Precoce	Comunidade Escolar	10	Não
2º P	157	09/02/26	13/02/26	Semana dos Afetos	E2, E3	D2	E	G 910, Intervenção Precoce	Comunidade Escolar	0	Não
3º P	158	01/06/26	05/06/26	Exposição de trabalhos	E1, E3	D18	B, E, F	G 910	Comunidade Escolar	0	Não

## ESTRUTURAS INTERMÉDIAS

### BIBLIOTECA ESCOLAR

	Calendarização		Atividades	Eixos estratégicos	Domínios da Educação para a Cidadania	Perfil do aluno	Promotores	Participantes	Orçamento (€)	Transporte	
	Nº	Início									Fim
1º p	160	22/09/25	26/09/25	Formação de utilizadores	E1, E2, E3	D1, D2, D9	A, B, C, D, E, F, G, H, I, J	BE	Comunidade Educativa	400	Não
	161	01/10/25	31/10/25	Mês Internacional das Bibliotecas Escolares	E1, E2, E3	D2, D3	A, B, C, D, E, F, H, J	BE	Comunidade Educativa		
	162	09/12/25	16/12/25	Celebrar o Natal	E1, E2, E3	D1, D2, D3, D17	A, B, D, E, F, H	BE	1º Ciclo, 2º Ciclo, 3º Ciclo, Ens Sec, TGEI, TC	10	Não
2º p	163	05/01/26	05/03/26	II Concurso de escrita criativa	E2	D1, D2, D3, D4, D5	A, B, C, D, E	BE	3º Ano, 4º Ano, Docentes, EE	100	Não
	270	15/01/25	30/01/25	SOBE	E1, E2, E3	D1, D2, D3	A, B, C, D	BE EQUIPA SAÚDE ESCOLAR	Pré, 1.º CEB	100	Não
	271	23/01/26	23/01/26	Ler Camões	E1, E2, E3	D1, D2, D3	A, B, C, D, E, F, H, J	BE	Comunidade Escolar	0	Não
	165	23/03/26	27/03/26	Semana da Leitura	E1, E2, E3	D2, D3, D17	A, B, C, D, E, F, G, H, J	BE	Pré, Comunidade Educativa	100	Não
	164	25/03/26	27/03/26	Sarau Cultural	E2, E3	D3, D9, D18	D, F, H	G 250, BE	2º Ciclo, 3º Ciclo, Ens Sec, TGEI, TC	0	Não
A N	167	15/09/25	30/06/26	Aprender com a BE	E1, E2, E3	D2, D3, D9, D17	A, B, D, F	BE	Comunidade Educativa	100	Não
	168	15/09/25	30/06/26	Apoio ao currículo	E1, E2, E3	D2, D3, D9, D17	A, B, C, D,	BE	Comunidade Escolar	0	Não

O							E, F, G, H, I, J				
	170	15/09/25	12/06/26	Todos juntos podemos ler	E1, E2, E3	D1, D2, D3	A, B, C, D, E, F, G, H, I, J	BE	Comunidade Escolar	100	Sim
	171	15/09/25	30/06/26	Plano Nacional de Leitura	E1, E2, E3	D1, D2, D3, D9	A, B, C, D, E, F, H, J	BE	1º Ciclo, 2º Ciclo, 3º Ciclo, Ens. Sec., TGEI, TC	500	Não
	273	15/09/25	30/06/26	Contos com hora marcada	E1, E2, E3	D1, D2, D3, D4, D5, D6 e D16	A, B, C, D, E, F, G, H	BE BM	Pré, 1º Ciclo	0	Não
	274	15/09/25	30/06/26	Efemérides	E1, E2, E3	D1, D2, D3, D5, D6, D9, D11 e D17	A, B, C, D, E, F, G, H, I, J	BE Todos os Grupos	Comunidade Escolar	20	Não
	275	15/09/25	30/06/26	Dinamização das redes sociais e blog	E1, E2, E3	D3, D8 e D9	A, B, C, D, E, F, I	BE	Comunidade Escolar	20	Não
	172	30/09/25	30/06/26	Clube de leitura	E2	D1, D13	A, B, D, E, F	G 110, BE	3º Ano – EBPJS e EBFM	0	Não
	272	30/09/25	31/05/26	Ler fora da escola	E1, E2, E3	D1, D3	A, B, C, D, E, F	BE	Pré - Escolar, 1º Ano, 2º Ano, EE	100	Não
	169	01/10/25	29/05/26	10 Minutos a Ler	E2	D1, D2, D3, D4, D5	A, B, C, D, E	BE	Comunidade Escolar	0	Não
	173	01/10/25	30/06/26	Partilha de Leituras	E2	D1, D2, D3, D4, D5, D18	A, B, C, D, E, F	BE	Pré, 1º Ciclo	50	Não
	174	01/10/26	30/06/26	Leitura em vai e vem	E2	D1, D2, D3, D4, D5	A, B, C, D, E, F	G 100, BE	Pré, Docentes, EE	50	Não
166	24/11/25	27/06/26	Concurso Intermunicipal de Leitura	E1, E2, E3	D1, D2, D3	A, B, C, D, F, H, J	BE	1º Ciclo, 5º Ano	0	Não	

## GABINETE DE APOIO AO ALUNO E À FAMÍLIA (GAAF)

	Nº	Calendarização		Atividades	Eixos estratégicos	Domínios da Educação para a Cidadania	Perfil do aluno	Promotores	Participantes	Orçamento (€)	Transporte
		Início	Fim								
1º P	175	10/11/25	20/11/25	Dia Internacional dos Direitos da Criança	E3	D1, D2, D3, D6, D11	C, D, E, F, G, J	GAAF	Pré, Pessoal Docente	0	Não
2º P	176	05/01/26	27/03/26	Ação de Formação: Academia Digital para Pais	na	na	na	GAAF	EE	0	Não
3º P	314	01/04/25	30/04/25	Abril - Mês da Prevenção dos Maus-Tratos da Infância	E3	D1, D6, D15	E, F, G	GAAF	Pré, 1º Ciclo, 2º Ciclo, 3º Ciclo, Ens Sec, TGEI, TC	0	Não

	177	25/05/26	29/05/26	Dia Mundial do Brincar	E2, E3	D1, D2, D3, D6, D11	C, E, F, G, J	GAAF	Pré	30	Não
--	-----	----------	----------	------------------------	--------	---------------------	---------------	------	-----	----	-----

## SERVIÇO DE PSICOLOGIA E ORIENTAÇÃO (SPO)

	Nº	Calendarização		Atividades	Eixos estratégicos	Domínios da Educação para a Cidadania	Perfil do aluno	Promotores	Participantes	Orçamento (€)	Transporte
		Início	Fim								
1ª / 2ª e P	178	15/09/25	27/03/26	Programa de Métodos e Técnicas de Estudo	E3	D11 D18	B, C, D, E, F, I	SPO	5º Ano, 7º Ano, 10º Ano	0	Não
2ª / 3ª e P	179	05/01/26	12/06/26	Mostra Educativa	E2, E3	D14	C, D, F, I	SPO	9º Ano, Ens Sec, TGEI, TC	0	Sim
	180	05/01/26	12/06/26	Programa Intervenção Vocacional	E2	D14	B, C, F, I	SPO	12º Ano	0	Não
	181	05/01/26	12/06/26	Inventariação dos interesses escolares dos alunos	E1	D14	D, F, I	SPO	11º Ano	0	Não
A N O	182	11/09/25	12/05/26	Programa de prevenção da violência	E3	D3 D18	C, F, G, I, J	SPO	7º Ano	0	Não
	183	15/09/25	30/06/26	Atendimento Individual a alunos	E2		C, D, E, F, G, I, J	SPO	Pré, 1º Ciclo, 2º Ciclo, 3º Ciclo, Ens Sec, TGEI, TC	200	Não
	184	11/09/25	30/06/26	Atendimento Individual a Encarregados de Educação	E2	D14	B, C, D, E, F, I	SPO	EE	0	Não
	185	15/09/25	30/06/26	Programa de competências sócioemocionais	E2, E3		C, D, E, F, G	SPO	1º Ciclo	0	Não
	186	15/09/25	12/06/26	Orientação aos alunos	E2	D14	C, F, I	SPO	3.º TGEI, TC	0	Não

## EQUIPA LOCAL DE INTERVENÇÃO (ELI)

	Nº	Calendarização		Atividades	Eixos estratégicos	Domínios da Educação para a Cidadania	Perfil do aluno	Promotores	Participantes	Orçamento (€)	Transporte
		Início	Fim								
1º P	188	20/09/25	20/09/25	Trilho dos Sentidos - atividades na Natureza	E2, E3	D5, D6	E, G	ELI	Comunidade Educativa	0	Não

## CURSOS PROFISSIONAIS

	Nº	Calendarização		Atividades	Eixos estratégicos	Domínios da Educação para a Cidadania	Perfil do aluno	Promotores	Participantes	Orçamento (€)	Transporte
		Início	Fim								
2º P	187	05/02/26	07/03/26	III Seminário do Ensino Profissional	E2, E3	D2, D13, D14, D17	B, D, F, I	CPRO, ÓRGÃO DE GESTÃO	TGEI, TC	0	Não

## PROJETOS

	Nº	Calendarização		Atividades	Eixos estratégicos	Domínios da Educação para a Cidadania	Perfil do aluno	Promotores	Participantes	Orçamento (€)	Transporte
		Início	Fim								
1º P	189	13/10/25	17/10/25	Semana da Alimentação	E1, E2, E3	D1, D4, D5, D6, D10	A, B, C, D, E, F, G, H, I, J	PES, G 230, G 240, G 420, G 600	6º Ano, 9º Ano, Docentes	0	Não
	190	15/10/25	31/10/25	Outubro Rosa	E1, E2, E3	D1, D2, D4, D6, D18	A, B, C, D, E, F, G, H, J	PES, PRESSE, LPCC, CLUBE DE ARTES	Comunidade Educativa	100	Não
	191	02/12/25	05/12/25	Comemoração do "Dia Mundial da Luta Contra a SIDA"	E1, E2, E3	D1, D6	A, B, C, D, E, F, G, H, I, J	G520, EQUIPA SAÚDE ESCOLAR	9º Ano	0	Não
	192	15/09/25	31/10/25	Aplicação do RALF	E2	D6	A, B, E, F, G	TERAPEUTA DA FALA	Pré	0	Não
	193	17/11/25	24/11/25	Comemoração do "Dia Europeu da Proteção da Criança Contra a	E1, E2, E3	D1, D2, D6, D7	A, B, C, D, E, G, J	EQUIPA SAÚDE ESCOLAR	4º ano	0	Não

				<b>Exploração e Abuso Sexual"</b>								
<b>2º P</b>	<b>194</b>	11/02/26	11/02/26	<b>Combate à Cyberviolência - sessões de sensibilização com Inspetor da Polícia Judiciária</b>	E1, E2, E3	D1, D2, D6, D7, D15	A, B, C, D, E, F, G, J	G 550, EQUIPA SAÚDE ESCOLAR	10º Ano, 1º TGEI, Docentes	0	Não	
	<b>195</b>	02/02/26	13/02/26	<b>Workshop Suporte Básico de Vida</b>	E1, E2, E3	D1, D6	A, B, C, D, E, F, G, J	G 110, G 230, EQUIPA SAÚDE ESCOLAR	3º Ano, 6º Ano	0	Não	
	<b>196</b>	15/02/26	28/02/26	<b>SOBE - Saúde Oral e Biblioteca Escolar</b>	E2	D6	G	BE, EQUIPA SAÚDE ESCOLAR	Pré, 1º Ciclo	50	Não	
	<b>197</b>	23/03/26	27/03/26	<b>Combate às dependências: Peça de Teatro - Debate "Prevenção de comportamentos aditivos e dependências dos jovens"</b>	E1, E2, E3	D1, D2, D6, D15	A, B, C, D, E, F, G, J	EQUIPA SAÚDE ESCOLAR	Comunidade Educativa	0	Sim	
<b>3º P</b>	<b>198</b>	01/05/26	31/05/26	<b>Maior - Mês do Coração</b>	E1, E2, E3	D1, D6	A, B, C, D, E, F, G, H, I, J	G 520, EQUIPA SAÚDE ESCOLAR	9º Ano	0	Não	
<b>A N O</b>	<b>199</b>	11/09/25	05/06/26	<b>Parlamento dos Jovens</b>	E2	D1, D2, D3, D4, D9, D18	A, B, D, E, F	G 400	3º Ciclo, Ens. Sec., TGEI, TC	0	Sim	
	<b>200</b>	11/09/25	30/06/26	<b>Programa de Estimulação da Compreensão Verbal Oral</b>	E2	D6, D18	A, B, D, E, F, G	TERAPEUTA DA FALA, G 100	Pré, Docentes	0	Não	
	<b>201</b>	01/10/25	31/05/26	<b>Projeto - PASSE</b>	E1, E2, E3	D1, D4, D5, D6, D10	A, B, C, D, E, F, G, H, I, J	BE, EQUIPA SAÚDE ESCOLAR	Pré, 1º Ciclo	0	Não	
	<b>202</b>	01/10/25	31/05/26	<b>Projeto PRESSE</b>	E1, E2, E3	D1, D2, D6, D7	A, B, C, D, E, F, G, H, I, J	EQUIPA SAÚDE ESCOLAR	Comunidade Educativa	0	Não	
	<b>203</b>	01/10/25	31/05/26	<b>Projeto "LIGA-TE" da Liga Portuguesa Contra o Cancro</b>	E1, E2, E3	D1, D4, D6	A, B, C, D, E, F, G, H, J	PES	Comunidade Educativa	100	Não	
	<b>204</b>	01/10/25	31/05/26	<b>Literacia em Saúde e Atividades Intergeracionais: - Saúde Digital Sem Idade</b>	E1, E2, E3	D1, D2, D6, D8	A, B, C, D, E, F, G, I, J	G 550, CMCB, EQUIPA SAÚDE ESCOLAR	TGEI, Docentes	0	Sim	

310	09/10/25	30/06/26	Projeto TIC	E1, E2, E3	D8	A, B, C, D, E, F, G, I	Professores Amélia Gonçalves, José Favaio e Sara Vilela	Alunos do 3.º e 4.º anos da Escola Básica de Arco de Baúlhe e da Escola Básica Padre Doutor Joaquim Santos	0	Não
205	01/10/25	31/05/26	Programa "+ Contigo": - Saúde mental e bem-estar em meio escolar	E1, E2, E3	D1, D2, D6	A, B, C, D, E, F, G, H, I, J	PES, G 520, UCC do Centro de Saúde de Cabeceiras de Basto	8º Ano	0	Não
206	01/10/25	05/06/26	Projeto "Dignidade Menstrual": Sessões de sensibilização; distribuição de kits de higiene menstrual	E1, E2, E3	D1, D2, D5, D6, D7	A, B, C, D, E, F, G, J	EQUIPA SAÚDE ESCOLAR	2º Ciclo, 3º Ciclo Ens. Sec., TGEI, TC, Docentes	0	Não
207	01/10/26	12/06/26	10 minutes of reading	E1, E2, E3	D1, D2, D3, D4, D5, D6, D7, D8, D9, D10, D11, D13, D14, D15, D16, D17		G 220, BE	2.º Ciclo	0	Não
208	11/09/25	30/06/26	Somos Todos Tagarelas	E2	D6, D18	A, B, D, E, F, G	TERAPEUTA DA FALA	Pré, Pessoal Docente	0	Não
209	11/09/25	30/06/26	Aplicação do Programa de estimulação de pré-requisitos para a leitura e escrita "Brinca e Lê" às crianças e alunos em atendimento	E2	D6, D18	A, B, D, E, F, G	TERAPEUTA DA FALA	Pré, 1º Ano, 2º Ano, 3º Ano	0	Não
210	11/09/25	30/06/26	Atendimento individualizado em Terapia da Fala	E2	D6, D18	A, B, D, E, F, G	TERAPEUTA DA FALA	Pré, 1º Ano, 2º Ano, 3º Ano	0	Não
276	16/10/25	25/03/26	Agro@TecVerde da UTAD	E1, E2, E3	D4, D5, D6	D, E, F, G, I	CURSOS PROFISSIONAIS	Ensino Profissional	0	Não
211	01/10/25	30/06/26	Literacia em Saúde e Atividades Intergeracionais: Teatro da Saúde/ Histórias de Vida	E1, E2, E3	D1, D2, D6, D8	A, B, C, D, E, F, G, I, J	BE, EQUIPA SAÚDE ESCOLAR	Pré, 1º Ciclo	0	Não
277	15/09/25	30/06/26	Projeto "Escola Eletrão"	E3	D4, D5	C, D, E, F, G	G 510	Comunidade Educativa	20	Não

## VISITAS DE ESTUDO

Calendarização	Atividades			Promotores	Participantes	Orçamento
----------------	------------	--	--	------------	---------------	-----------

	Nº	Início	Fim		Eixos estratégicos	Domínios da Educação para a Cidadania	Perfil do aluno		(€)	Transporte	
1 e P	212	17/10/25	17/10/25	Casa do Pão	E2, E3	D4, D5, D6	G	G 100	Pré, Docentes, Não Docentes EBPDM	0	Sim
	278	15/12/25	15/12/25	Espectáculo "A pequena Sereia no Gelo" (Mar Shopping)	E1, E2, E3	D3, D5, D8, D12	B, E, F, G, H, J	G 100, G 110	Pré, 1º Ciclo, Docentes, Não Docentes - EBPDS	6000	Sim
	279	01/12/25	16/12/25	Empresa JGS (José Guilherme de Sousa)	E1, E2, E3	D4, D5	A, B, C, D, E, F, G, I	G 420	11º Ano	0	Sim
	217	05/01/26	27/03/26	Roteiro Camiliano no Porto	E2	D5, D15, D18	A, C, F, I	G 300	2º TGEI, TC	500	Sim
	218	26/02/26	26/02/26	English Theatre Company	E2, E3	D3, D18	A, B, E, F, H	G 330	3º Ciclo, 10º Ano, 11º Ano, TGEI, TC - EB Arco, EBSCB	2600	Sim
2 e P	219	13/03/25	13/03/25	Teatro «Leandro, rei da Helíria»	E2	D3	A, B, D, E, F, H, I	G 300	7º Ano - EB Arco, EBSCB	1600	Sim
	220	05/01/26	27/03/26	Qualifica	E2, E3	D14	B, I	CPRO, DT 12º	12º Ano, TGEI, TC	1600	Sim
	221	05/01/26	27/03/26	Teatro «Frei Luís de Sousa»	E2	D3	A, B, D, E, F, H, I	G 300	11º Ano, 2.º TGEI, TC	1600	Sim
	280	23/03/26	23/03/26	Visita ao Museu de Arte Sacra	E2, E3	D3, D5, D8, D12	B, E, F, G, H, J	G 110	3º Ano, 4º Ano, Docentes, Não Docentes - EBPDS	0	Não
	281	05/01/26	27/03/26	Viagem de Finalistas	E1, E2, E3	D1, D2, D3, D4, D10, D11	B, D, E, F, H, I	Departamento Ciências Exatas Natureza e Tecnologias	12º Ano, 3º TGEI, TC	0	Não
	282	05/01/26	31/01/26	Teatro «Auto da Barca do Inferno»	E2	D5, D18	A, C, F, I	G 300	9º Ano	1500	Sim
	283	09/02/26	09/02/26	Teatro «Farsa de Inês Pereira»	E2	D3	A, B, D, E, F, H, I	G 300, CMCB	10º Ano, 1º TGEI, TC	900	Não

	284	26/03/26	26/03/26	Museu do Carro Elétrico e Museu dos Descobrimientos	E2, E3	D1, D2, D3, D4, D5, D6, D8, D12	A, B, C, D, E, F, G, I	G 400, G 420	8º Ano	2820	Sim
	285	23/03/26	27/03/26	Palácio da Brejoeira, centro histórico de Valença do Minho e área portuária de Viana do Castelo	E2, E3	D4, D5, D9	B, D, E, H	G 400, G 420	11º Ano	560	Sim
	286	05/01/26	27/03/26	Banco de Portugal e Oficina da Regueifa e do Biscoito	E2, E3	D3, D10	A, B, C, D, E, F, G, H, I	G 430, G 300	Ens. Prof., Docentes	0	Sim
3 e P	222	30/04/26	01/05/26	XIII Encontro Nacional do Ensino Secundário de EMRC	E2	D4, D5, D18	E, F	G 290	Ens Sec, Pessoal Docente	5000	Sim
	223	14/05/26	14/05/26	EMRC SpringFest'25 (Póvoa de Varzim)	E2	D4, D5, D18	E, G	G 290	7º Ano, 9º Ano, Pessoal Docente	4000	Sim
	224	18/05/26	18/05/26	Museu Terras de Basto	E2	D12	G	G 100	Pré, Docentes, Não Docentes EBPFM	0	Sim
	225	04/05/26	29/05/26	Wold of Discoveries	E3	D4, D5, D16	B, E, F, G, I	G 230, G 200	6º Ano	1950	Sim
	226	04/05/26	31/05/26	Zoo da Maia	E3	D4, D5, D16	B, E, F, G, I	G 230, G 200	5º Ano	3250	Sim
	228	13/04/26	05/06/26	Laboratório de Investigação Pedagógico (LIP) & Geossítio de Lavadores	E1, E2, E3	D6, D18	C, D, G, I	G 520	11º Ano	600	Sim
	229	04/05/26	25/06/26	Escola Fixa de Trânsito	E2	D1, D5, D12, D18	B, E, F, J	G 100	Pré - EBPFM	0	Não
	230	05/06/26	05/06/26	Moinhos de Rei	E1, E2	D1	E, F	G 100	Pré – EBPFM	0	Sim
	231	12/06/26	12/06/26	Zoo Santo Inácio	E2	D3, D4, D5, D9, D12	B, D, E, H, I	G 100	Pré, 1º Ciclo – EB Pedraça	0	Sim
	232	19/06/26	19/06/26	Zoo da Maia	E1	D4, D5, D16	B, G	G 100, G 110	Pré, 1º Ciclo, Pessoal Docente, Pessoal não Docente - EB Cavez	400	Sim
	287	14/05/26	14/05/26	Gioplast	E2, E3	D3, D5, D8, D12	B, E, F, G, H, J	G 100	Pré, Docentes, Não Docentes - EBPDJS	0	Sim
288	15/05/26	15/05/26	Gioplast	E2, E3	D3, D5, D8, D12	B, E, F, G,	G 100	Pré, Docentes, Não Docentes - EBPDJS	0	Sim	

						H, J				
289	28/05/26	28/05/26	Escola Fixa de Trânsito	E2, E3	D11, D12	B, E, F, G, H, J	G 100	Pré, Docentes, Não Docentes - EBPDJS	0	Sim
290	29/05/26	29/05/26	Escola Fixa de Trânsito	E2, E3	D11, D12	B, E, F, G, H, J	G 100	Pré, Docentes, Não Docentes - EBPDJS	0	Sim
291	19/06/26	19/06/26	Piquenique em Vinha de Mouros e visita ao Picadeiro	E2, E3	D4, D5, D12	B, E, F, G, H, J	G 100	Pré, Docentes, Não Docentes - EBPDJS	0	Sim
292	25/05/26	30/06/26	Visita de Estudo	E1	D4, D9, D10	B, D, E, H	G 100, G 110	Pré, 1º Ciclo - EBPFM	4500	Sim
293	15/05/25	15/05/25	Escola Fixa de Trânsito	E2, E3	D11, D12	B, E, F, G, H, J	G 110	1º Ano, Docentes, Não Docentes - EBPDJS	0	Sim
294	09/06/26	09/06/26	Escola Fixa de Trânsito	E2, E3	D11, D12	B, E, F, G, H, J	G 110	2º Ano, Docentes, Não Docentes - EBPDJS	0	Sim
295	26/06/26	26/06/26	Piquenique no Caminho da Levada da Víbora	E2, E3	D4, D5, D12	B, E, F, G, H, J	G 110	4º Ano - Docentes, Não Docentes - EBPDJS	0	Sim
296	26/06/26	26/06/26	Piquenique em Moinhos de Rei	E2, E3	D4, D5, D12	B, E, F, G, H, J	G 110	1º Ano, Docentes, Não Docentes - EBPDJS	0	Sim
297	29/06/26	29/06/26	Piquenique em Vinha de Mouros	E2, E3	D4, D5, D12	B, E, F, G, H, J	G 110	2º Ano, Docentes, Não Docentes - EBPDJS	0	Sim
298	30/06/26	30/06/26	Piquenique em Moinhos de Rei	E2, E3	D4, D5, D12	B, E, F, G, H, J	G 110	3º Ano, Docentes, Não Docentes - EBPDJS	0	Sim
299	23/04/26	23/04/26	Museu Interativo e Parque Temático, World of Discoveries e Parque da Cidade   Biodiversidade no Porto	E2, E3	D1, D3, D5, D6, D9	A, B, D, H	G 200, G 230, PESSOAL NÃO DOCENTE	6º Ano, Docentes, Não Docentes - EB Arco e EBSCB	18	Sim

300	13/04/26	12/06/26	Roteiro Camiliano no Porto	E2	D5	A, C, F, I	G 300	8º Ano	1600	Sim
301	13/04/26	13/04/26	Teatro «Memorial do Convento»	E2	D3	A, B, D, E, F, H, I	G 300, CMCB	12º Ano, 3º TGEI, TC	900	Não
302	04/06/26	04/06/26	Museu Serralves e Soares dos Reis	E1, E2, E3	D4, D5	B, C, D, E, F, H	G 600	10º Ano, 11º Ano, 12º Ano	350	Sim
233	15/09/25	30/06/26	Visitas temáticas ao exterior	E2, E3	D4, D5, D9, D12	B, D, E, H	G 100, G 110	Pré, 1º Ano, 2º Ano, 3º Ano, Docentes, Não Docentes	0	Não
303	15/09/25	12/06/26	Mosteiro de S. Miguel de Refojos e Museu das Terras de Basto	E2, E3	D1, D3, D5, D6, D9	A, B, D, H	GB 200	6º Ano, Docentes - EB Arco e EBSCB	0	Não
243	A definir		Visita de Estudo				G 100, G 110, Pessoal não docente	Pré, 1º Ciclo, Pessoal Docente, Pessoal não Docente	0	Sim

## CLUBES

### Clube de Xadrez

	Calendarização		Atividades	Eixos estratégicos	Domínios da Educação para a Cidadania	Perfil do aluno	Promotores	Participantes	Orçamento (€)	Transporte	
	Nº	Início									Fim
1º P	260	16/12/25	16/12/25	IV Torneio de Xadrez do Agrupamento	E2, E3	D6	B, C, D, E, F, G	G 420, BE	3.º Ciclo. Ens. Sec.	0	Não
2º P	262	23/03/26	27/03/26	II Torneio de Jogos BLITZ	E2, E3	D6	A, B, C, D, E, F, G	G 420, BE	3.º Ciclo. Ens. Sec.	0	Não
3º P	263	02/06/26	02/06/26	I Torneio de Xadrez com Desvantagens	E2, E3	D6	A, B, C, D, E, F, G	G 420, BE	3.º Ciclo. Ens. Sec.	0	Não

## CLUBE GEOEXPLORADOR

	304	06/10/25	05/06/26	MeteoBasto	E2, E3	D1, D2, D3, D4, D5, D8, D9, D11	A, B, C, D, E, F, G, H, I, J	Clube GeoExplorador	3.º Ciclo	0	Não
	305	06/10/25	05/06/26	Peddy-Paper	E2, E3	D1, D2, D3, D4, D5, D8, D9, D11	A, B, C, D, E, F, G, H, I, J	Clube GeoExplorador	3.º Ciclo	0	Não
	306	05/01/25	27/03/26	Exposição e Concurso "Rosa dos Ventos"	E2, E3	D1, D2, D4, D5	A, B, C, D, E, F, H, I	Clube GeoExplorador	3.º Ciclo	0	Não
	307	13/04/26	05/06/26	Comemoração do Dia da Europa	E2, E3	D1, D2, D3, D4, D5, D8, D9	A, B, C, D, E, F, G, H, I	Clube GeoExplorador	3.º Ciclo	0	Não

## CLUBE DE FRANCÊS

A N O	308	30/09/25	12/06/26	Clube de Francês	E1, E3	D1, D2, D3, D4, D6, D8	A, B, D, E, F, H, I	G 320	3.º Ciclo	0	Não
-------------	-----	----------	----------	------------------	--------	---------------------------	---------------------------	-------	-----------	---	-----

## CLUBE DE TEATRO

<b>A N O</b>	<b>309</b>	20/12/25	20/05/26	<b>Clube de Teatro</b>	E2	D4	A, D	G 200	2.º Ciclo	0	Não
----------------------	------------	----------	----------	------------------------	----	----	------	-------	-----------	---	-----

## CLUBE DE CIÊNCIAS

<b>A N O</b>	<b>311</b>	15/09/25	05/06/26	<b>Atividades experimentais / laboratoriais, /práticas no âmbito das disciplinas FQ e CN</b>	E1, E2, E4	D4, D11, D13	B, D, F	G 510, G 520	Comunidade Educativa	300	Não
----------------------	------------	----------	----------	--	------------	--------------	---------	--------------	----------------------	-----	-----

## CLUBE DE CIÊNCIA VIVA NA ESCOLA (CCVNE)

<b>A N O</b>	<b>312</b>	15/09/25	05/06/26	<b>Atividades experimentais / laboratoriais, /práticas no âmbito do Clube de Ciência Viva na Escola</b>  <b>Exposições de trabalhos</b>  <b>Workshops</b>  <b>Palestras</b>  <b>II Mostra Escolar De Ciências</b>  <b>Participação em Concursos</b>	E1, E2, E4	D4, D11, D13	B, D, F	Susana Pavão, Cidália Pacheco, Isabel Abreu, Maria Ana Carvalhal	3.º CEB e Ens. Sec. da EBS de Cabeceiras de Basto	Financiamento próprio (CCVnE)	Não
----------------------	------------	----------	----------	---	------------	--------------	---------	---	--	-------------------------------------	-----

## CLUBE DE HISTÓRIA

<b>A N O</b>	<b>313</b>	10/02/26	11/06/26	<b>Clube de História</b>	E1, E2, E3	D1, D2, D3, D4, D8, D9	A, B, C, D, E, F, H, I	G400	5º Ano, 6º Ano, 7º Ano, 8º Ano, 9º Ano, 10º Ano, 11º Ano, 12º Ano	0	Não
----------------------	------------	----------	----------	--------------------------	------------	---------------------------	---------------------------------	------	---	---	-----